

**Eje de trabajo Territorio y Ambiente.
Prácticas territoriales de construcción de paz.
Región Centro y Bogotá**

Agenda Común para la paz desde los territorios

Este mapa es un producto colectivo, realizado en Ibagué en el mes de febrero del año 2016, por líderes y lideresas sociales de la Región Centro y Bogotá que participan en el proceso de la Agenda Común para la paz desde los territorios. En él, se muestran algunas prácticas de organizaciones sociales populares mas no la totalidad de las mismas. Su digitalización estuvo a cargo de Planeta Paz.

Fuente cartográfica: Instituto Geográfico Agustín Codazzi. Agencia Nacional de Minería.

CONVENCIONES

- Límite departamental
- Límite municipal
- Títulos Mineros región centro a 2014
- Resguardos indígenas región centro
- Páramos región centro
- Interacción entre procesos de economía campesina y demanda de alimentos en Bogotá
- Experiencias de abastecimiento alimentario
- Acueductos Comunitarios
- Agroecología
- Hábitat
- Investigación territorial y comunitaria
- Procesos comunicativos
- Reservas Campesinas



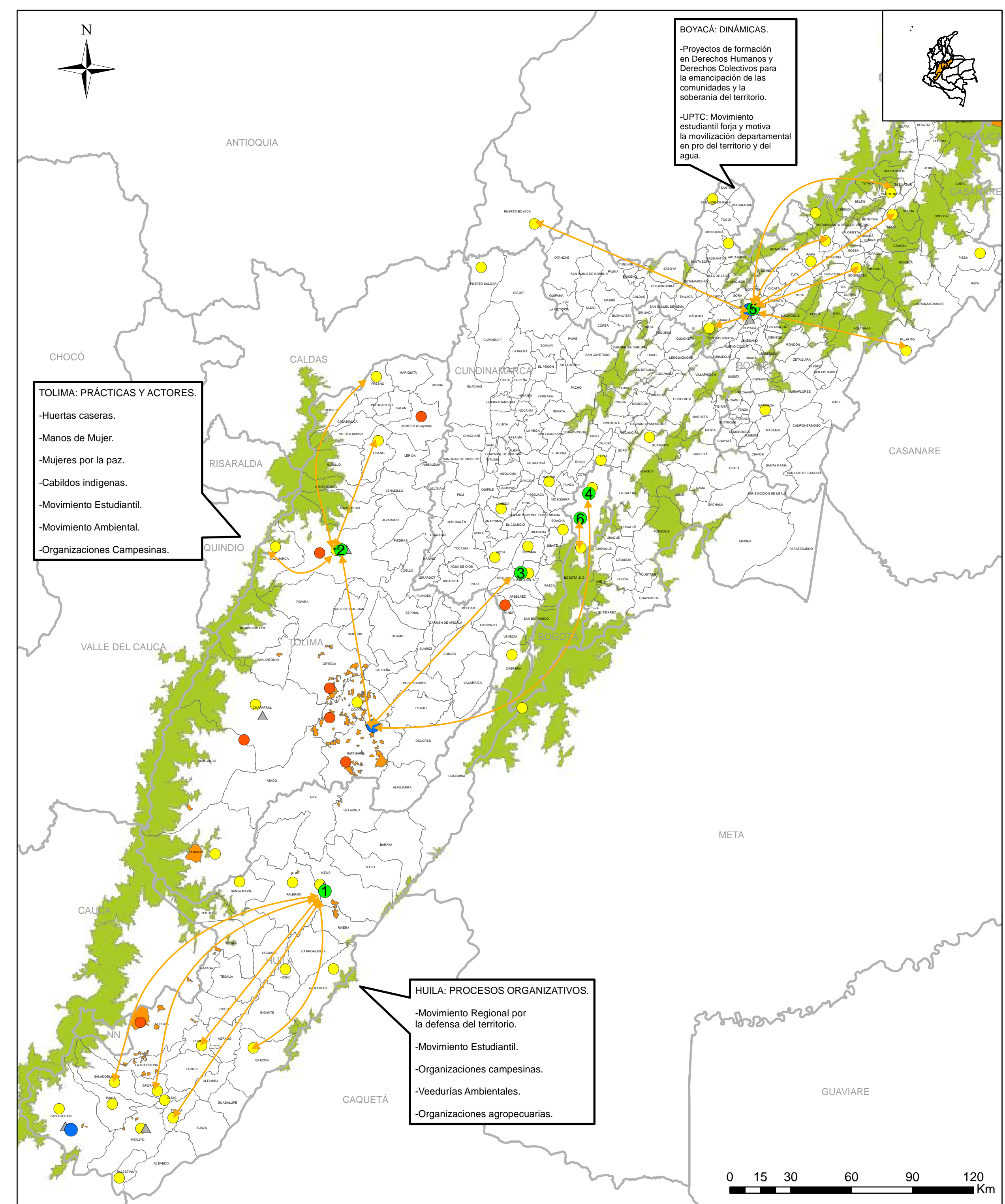

Eje de trabajo de Educación. Región Centro y Bogotá.
Agenda Común para la paz desde los territorios

Este mapa es un producto colectivo, realizado en Ibagué en el mes de febrero del año 2016, por líderes y líderes sociales de la Región Centro y Bogotá que participan en el proceso de la Agenda Común para la paz desde los territorios. En él, se muestran algunas prácticas de organizaciones sociales populares más no la totalidad de las mismas. Su digitalización estuvo a cargo de Planeta Paz.



- Convenciones**
- ▭ Límite departamental
 - ▭ Límite municipal
 - ▭ Resguardos indígenas región centro
 - ▭ Páramos región centro
 - Etnoeducación o educación propia
 - Escuelas o centros de formación itinerante y agroecológicas
 - ▲ Institucionalidad que favorece las iniciativas de paz
 - Organizaciones sociales que fortalecen prácticas de paz
 - Vinculo entre universidades y procesos sociales
- Universidades Región Centro y Bogotá**
- 1 Universidad Surcolombiana
 - 2 Universidad del Tolima
 - 3 Universidad de Cundinamarca
 - 4 Universidades Públicas de Bogotá
 - 5 Universidad Pedagógica y Tecnológica de Colombia
 - 6 Universidades Privadas de Bogotá

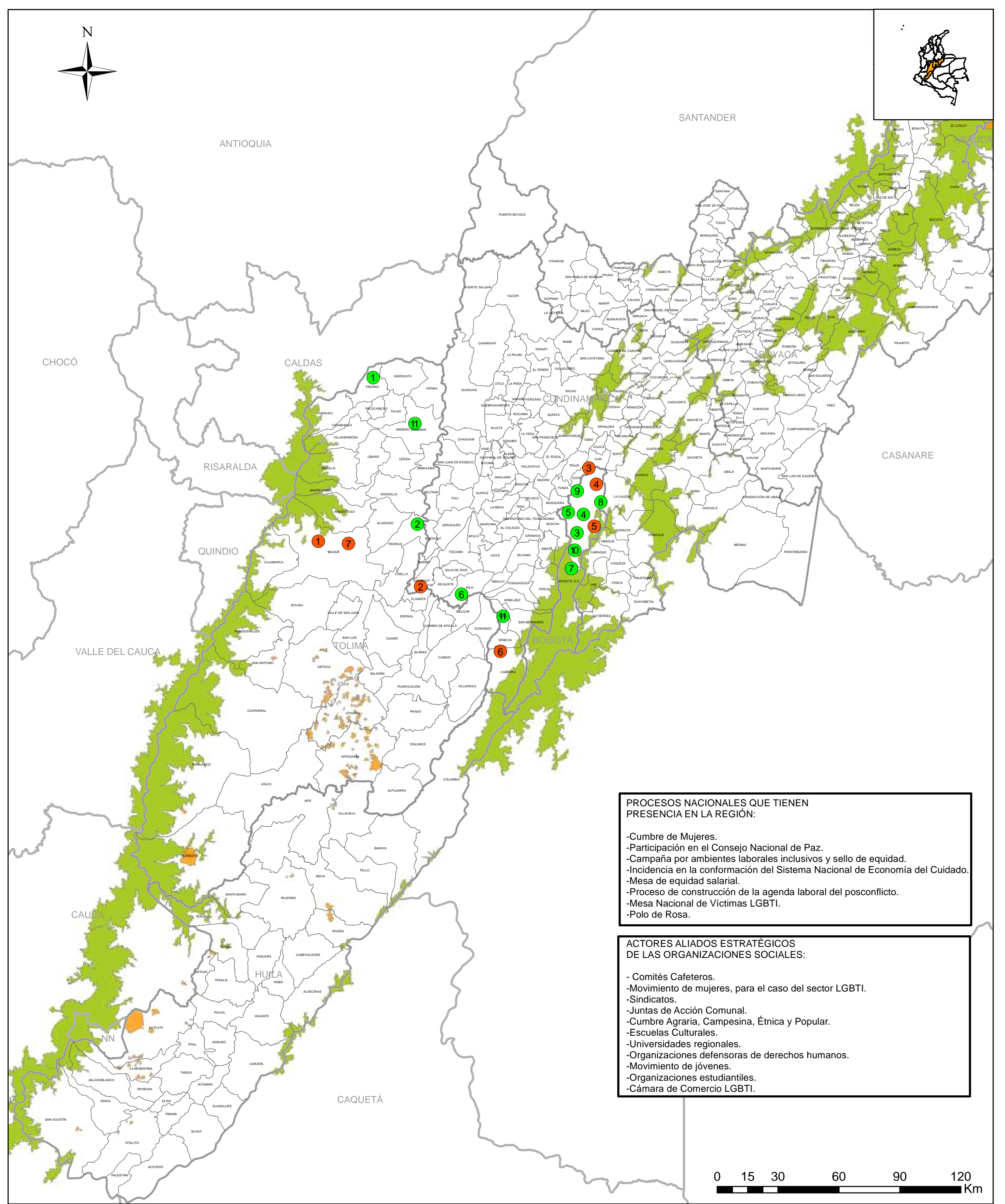

Eje de trabajo de Participación Política. Prácticas locales y regionales. Región Centro y Bogotá
Agenda Común para la paz desde los territorios

Este mapa es un producto colectivo, realizado en Ibagué en el mes de febrero del año 2016, por líderes y líderes sociales de la Región Centro y Bogotá que participan en el proceso de la Agenda Común para la paz desde los territorios. En él, se muestran algunas prácticas de organizaciones sociales populares más no la totalidad de las mismas. Su digitalización estuvo a cargo de Planeta Paz.



- CONVENCIONES**
- ▭ Límite departamental
 - ▭ Límite municipal
 - ▭ Resguardos indígenas región centro
 - ▭ Páramos región centro
 - Prácticas locales
 - Prácticas regionales
- Prácticas locales**
- 1 Veedurías Ciudadanas
 - 2 Proceso de consulta popular en Libano y Piedras
 - 3 Mujeres trabajando en la Mesa de Víctimas
- Prácticas regionales**
- 1 Red de Comités Ambientales del Tolima
 - 2 Red de defensa del Río Magdalena
 - 3 Comité de Interlocución Campesina
 - 4 Red político-artística de mujeres jóvenes
 - 5 Alianza de la Ciudadanía Plena LGBTI
 - 6 Red de Defensa del Páramo de Sumapaz
 - 7 Marcha Carnaval en defensa del agua y la vida

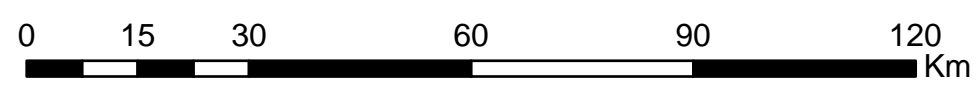
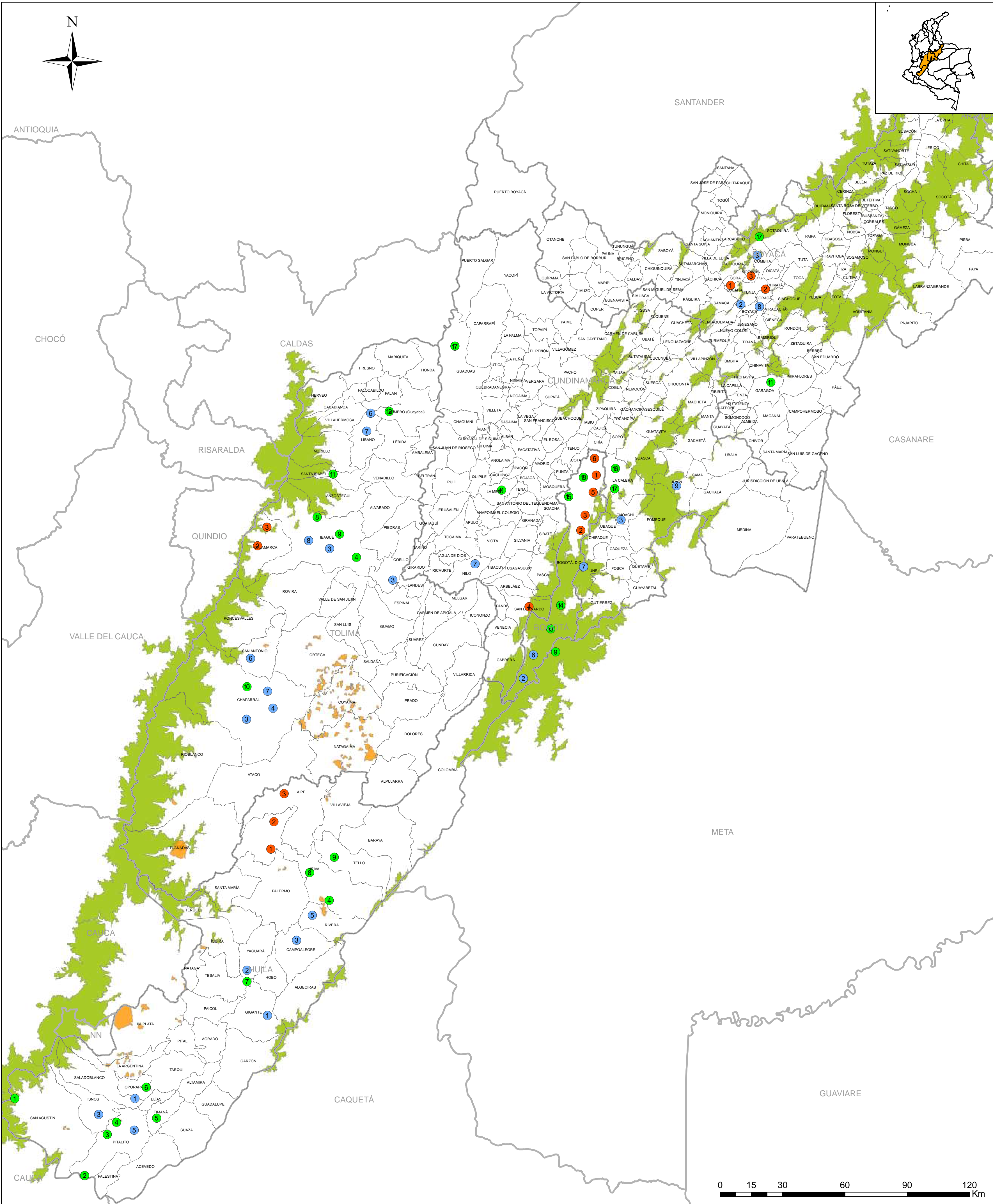
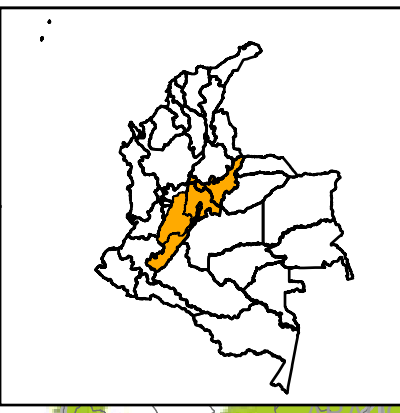
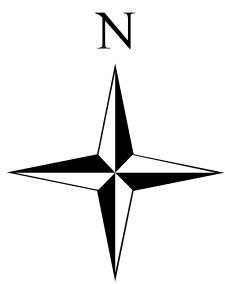

Eje de trabajo Víctimas y Cierre del Conflicto Armado. Región Centro y Bogotá

Agenda Común para la paz desde los territorios

Este mapa es un producto colectivo, realizado en Ibagué en el mes de febrero del año 2016, por líderes y lideresas sociales de la Región Centro y Bogotá que participan en el proceso de la Agenda Común para la paz desde los territorios. En él, se muestran algunas prácticas de organizaciones sociales populares más no la totalidad de las mismas. Su digitalización estuvo a cargo de Planeta Paz.

Fuente cartográfica: Instituto Geográfico Agustín Codazzi

Este mapa se construyó bajo el concepto de sociedad *victima* que refiere a la manera como la violencia ha afectado a la sociedad en su conjunto. Así, tanto el conflicto armado interno como las dinámicas del desarrollo en Colombia generan víctimas individuales y colectivas, entre las que se encuentran muchos de los procesos organizativos populares. Con base en esto, se georeferencian los actores en los conflictos territoriales, los procesos o redes que se vienen desarrollando frente a estos conflictos, y algunas de las prácticas de construcción de paz de las organizaciones sociales en la Región Centro y Bogotá.

- Límite departamental
- Límite municipal
- Resguardos indígenas región centro
- Páramos región centro
- Actores en los conflictos territoriales**
- 1 Ríos Vivos
- 2 ANDAS
- 3 Larga vida a las mariposas
- 4 Astracatol
- 5 Asociación Campesina de Trabajadores del Huila
- 6 MIPLC-Mujeres rurales
- 7 ANUC-UR
- 8 CPDH
- 9 MAIS

CONVENCIONES

- 1 FEU
- 2 ACEU
- 3 ANDES
- 4 Mesa de Víctimas
- 5 Mesa de Cerros Orientales
- 6 Cumbre Urbana

- Prácticas de construcción de paz**
- 1 Defensores del Macizo
- 2 Cabildo indígena Yakuas
- 3 Movimiento Ciudadano por la Defensa del Territorio
- 4 Semilla y Memoria
- 5 Defensores de Timaná
- 6 Asonaret
- 7 Asoquimbo
- 8 Campaña por la liberación de los presos jurídicos
- 9 Campaña Nacional para el desmonte del ESMAD

- 10 Ecoturismo Tuluni
- 11 Cosmo
- 12 Comunidades campesinas del Cesar
- 13 Corporación Barraca
- 14 Servicio social para la paz
- 15 Organizaciones barriales
- 16 Veedurías ciudadanas
- 17 Corporación Jurídica
- 18 MOVICE



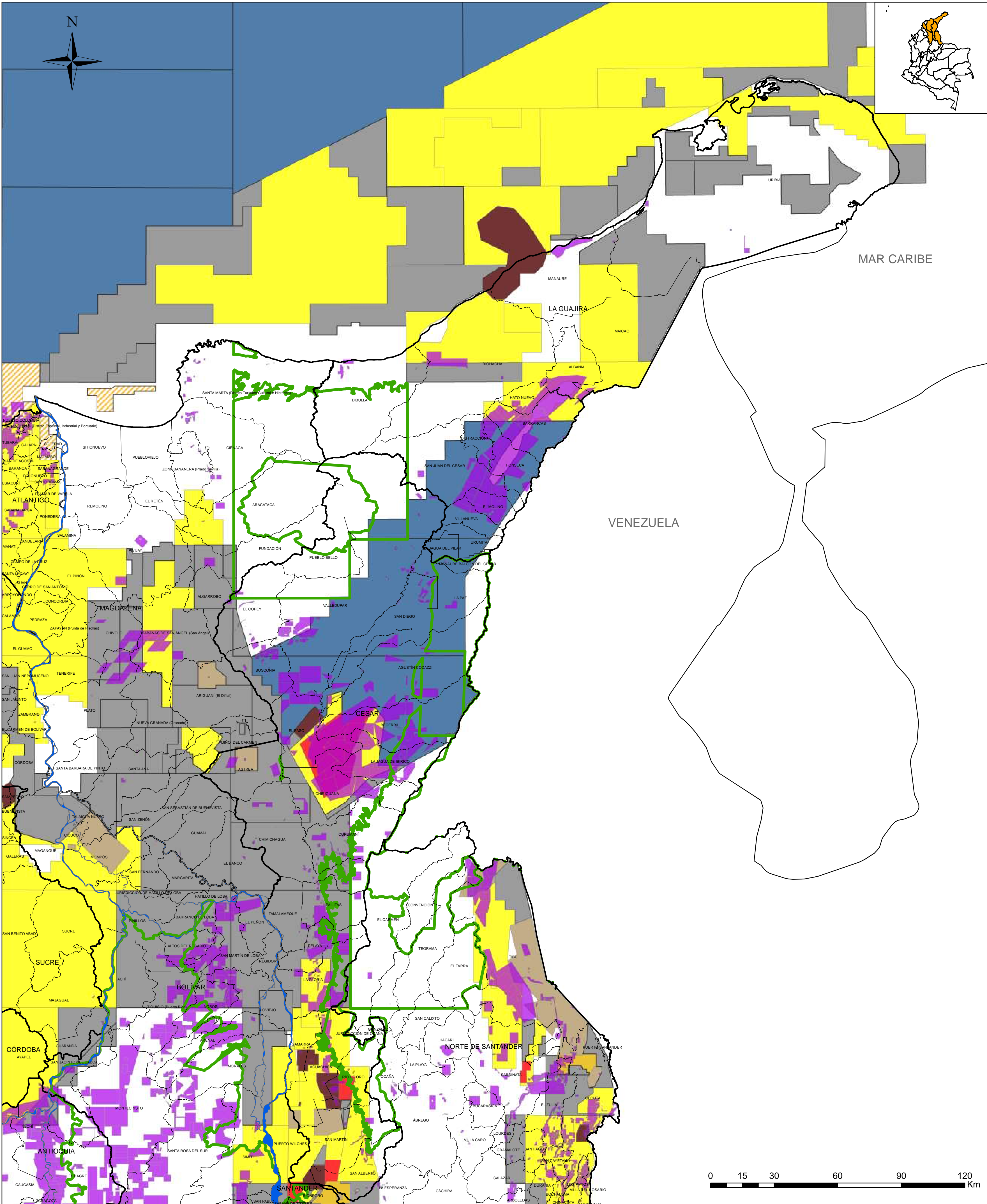

Hidrocarburos octubre de 2016, títulos mineros a 2014 y áreas protegidas Región Caribe.

Agenda Común para la paz desde los territorios

Realizado por equipo Planeta Paz. Diciembre de 2016.
Fuente cartográfica: Instituto Geográfico Agustín Codazzi, Agencia Nacional de Hidrocarburos, Agencia Nacional de Minería.



CONVENCIONES

- Límite internacional
- ▭ Límite departamental
- ▭ Límite municipal
- Río Magdalena
- ▭ Superficie de área protegida declarada
- ▭ Títulos mineros a 2014
- ▭ Área de explotación
- ▭ Área disponible
- ▨ Área reservada
- ▭ Convenio de exploración y explotación
- ▭ Convenio de explotación
- ▭ Evaluación técnica con Agencia Nacional de Hidrocarburos
- ▭ Exploración con Agencia Nacional de Hidrocarburos
- ▭ Exploración en asociación con Ecopetrol
- ▭ Producción en asociación con Ecopetrol

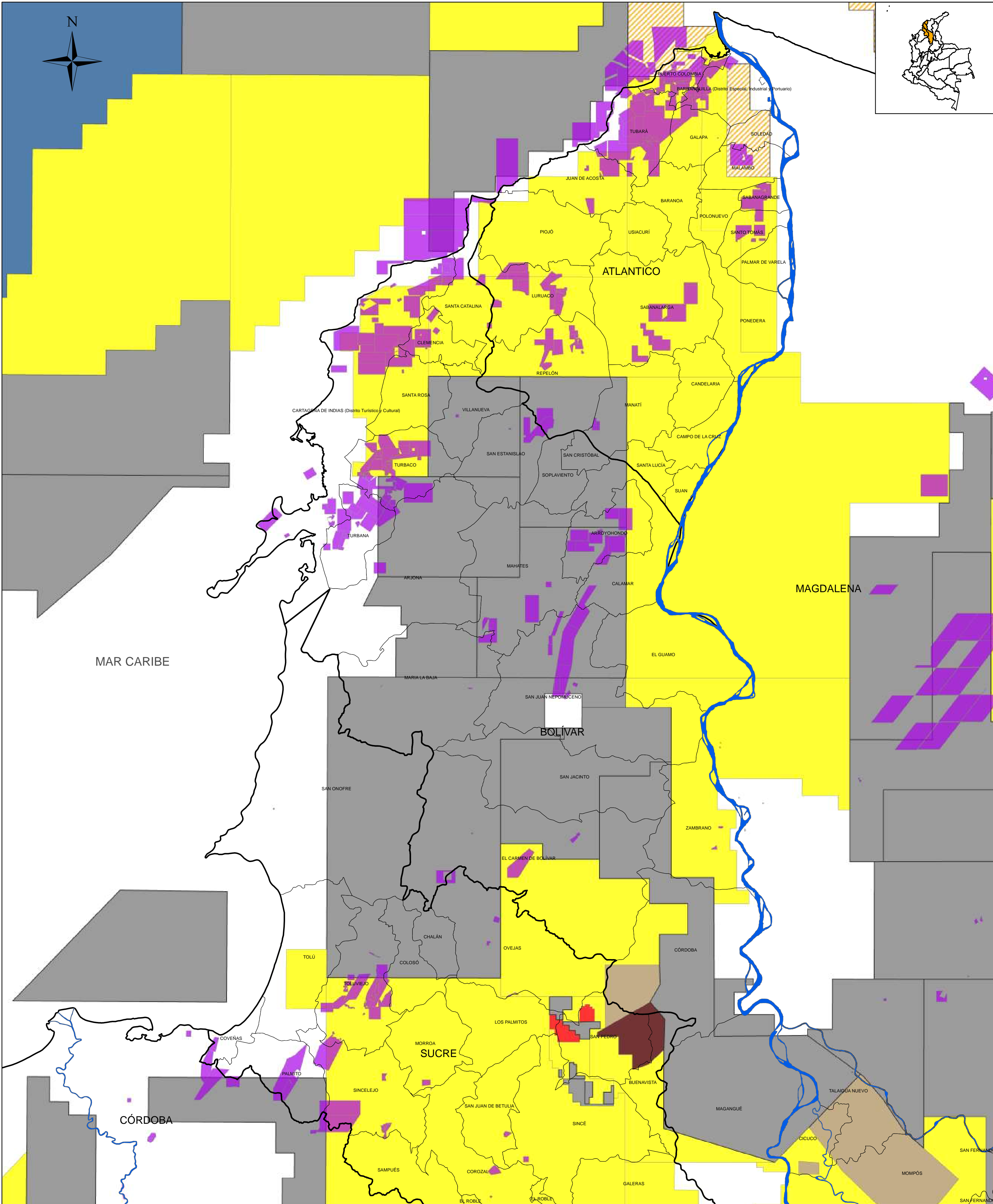

Hidrocarburos octubre de 2016, títulos mineros a 2014 y áreas protegidas Región Caribe.

Agenda Común para la paz desde los territorios

Realizado por equipo Planeta Paz. Diciembre de 2016.

Fuente cartográfica: Instituto Geográfico Agustín Codazzi. Agencia Nacional de Hidrocarburos. Agencia Nacional de Minería.

CONVENCIONES

- Límite internacional
- Límite departamental
- Límite municipal
- Río Magdalena
- Títulos mineros a 2014
- Hidrocarburos octubre 2016**
- Área de explotación
- Área disponible
- Área reservada
- Convenio de explotación
- Evaluación técnica con Agencia Nacional de Hidrocarburos
- Exploración con Agencia Nacional de Hidrocarburos
- Producción en asociación con Ecopetrol



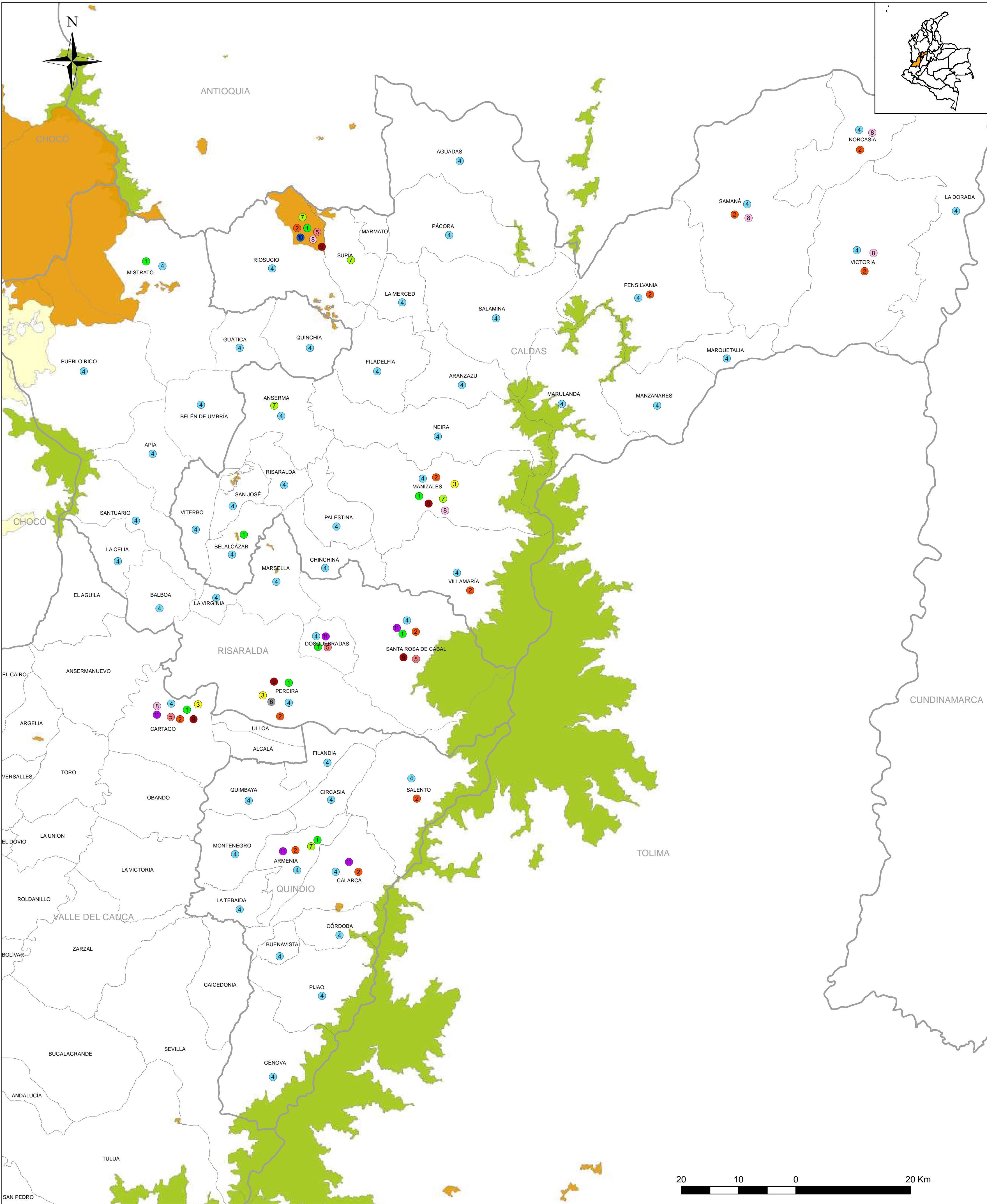

Prácticas populares de construcción de paz.
Región Eje Cafetero y norte del Valle del Cauca
Agenda Común para la paz desde los territorios

Este mapa es un producto colectivo, realizado en Pereira en el mes de diciembre del año 2016, por líderes y lideresas sociales de la Región del Eje Cafetero y el norte del Valle del Cauca. En él, se muestran algunas prácticas de organizaciones sociales populares mas no la totalidad de las mismas. Su digitalización estuvo a cargo de Planeta Paz.

Fuente cartográfica: Instituto Geográfico Agustín Codazzi.

CONVENCIONES

- | | | | |
|----------------------|---|-------------------------|---|
| Límite Departamental | Territorios colectivos comunidades negras | Pepas | Ordenamiento alternativo del territorio |
| Límite municipal | Custodios de semillas | Acueductos comunitarios | Procesos de comunicación alternativa |
| Páramos | Ambientalismo popular | Bachillerato en SSAA | Planes de vida |
| Resguardo indígena | Agricultura Urbana | Procesos de SSAA | Escuelas Agroecológicas |



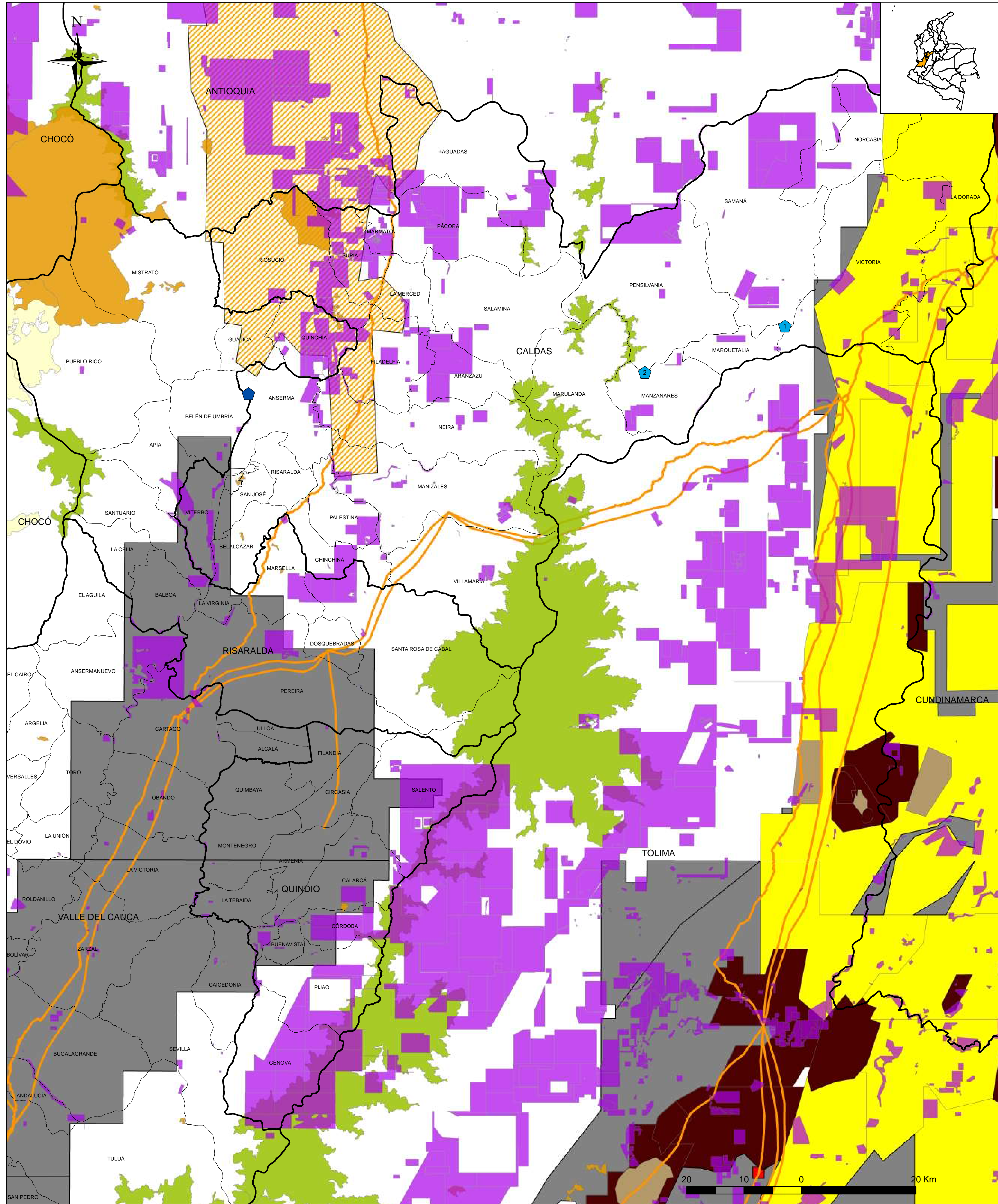

**Política minero-energética y desarrollo de infraestructura.
Región Eje Cafetero y norte del Valle del Cauca**

Agenda Común para la paz desde los territorios

Realizado por equipo Planeta Paz
Fuente cartográfica: Instituto Geográfico Agustín Codazzi,
Agencia Nacional de Hidrocarburos,
Agencia Nacional de Minería
SIGOT

CONVENCIONES

- | | | |
|---|------------------------------------|---|
| Límite Departamental | Centrales hidroeléctricas | Hidrocarburos octubre 2016 |
| Límite municipal | La Miel II | Área de explotación |
| Páramos | El Edén | Área disponible |
| Resguardos indígenas | Proyecto Hidroeléctrico Morro Azul | Área reservada |
| Territorios colectivos comunidades negras | Trazado de ductos | Convenio de explotación |
| | Títulos mineros a 2014 | Exploración con Agencia Nacional de Hidrocarburos |
| | | Producción en asociación con Ecopetrol |



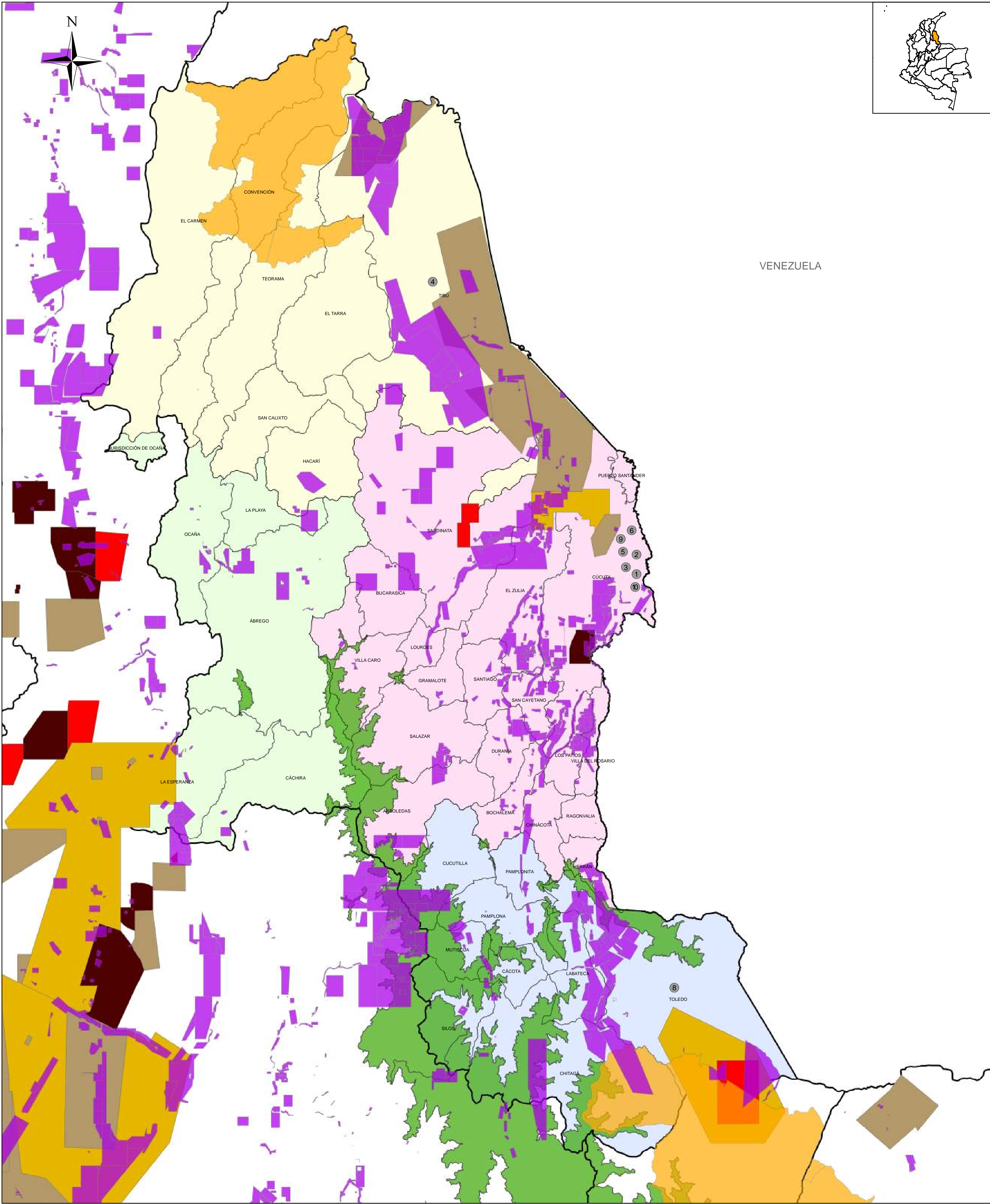

VENEZUELA

Procesos organizativos y política minero-energética. Departamento de Norte de Santander

Agenda Común para la paz desde los territorios

Este mapa es un producto colectivo, realizado en Bucaramanga en el mes de febrero y octubre del año 2016, por líderes y líderes sociales de la Región Nororiental que participan en el proceso de la Agenda Común para la paz desde los territorios. En él, se muestran algunas prácticas de organizaciones sociales populares mas no la totalidad de las mismas. Su digitalización estuvo a cargo de Planeta Paz.

Fuente cartográfica: Instituto Geográfico Agustín Codazzi. Agencia Nacional de Minería. Agencia Nacional de Hidrocarburos.



- Límite departamental
- Límite municipal
- Provincia del Catatumbo
- Provincia de Ocaña
- Provincia de Cúcuta
- Provincia de Pamplona
- Resguardos Indígenas
- Páramos

- Títulos mineros a 2014
- Hidrocarburos octubre 2016**
- Área de explotación
- Convenio de exploración y explotación
- Convenio de explotación
- Producción en concesión
- Producción en asociación con Ecopetrol

- Procesos organizativos**
- 1 Corporación Red Defensores de Derechos Humanos de Norte de Santander
 - 2 Fundación Nacional de Víctimas Funavi

CONVENCIONES

- 3 Mesa Departamental de víctimas de Norte de Santander
- 4 Pastoral Social Red Sueños para el Catatumbo
- 5 Red de Mujeres de Norte de Santander
- 6 Red de víctimas de Norte de Santander
- 7 Asociación Campesina del Catatumbo Ascamcat
- 8 Organización Comunitaria para el Desarrollo Social y Sostenible en el Territorio Ocodestam
- 9 Federación de Juntas de Acción Comunal de la Ciudad de Cúcuta
- 10 Red de Mujeres Comunales de Norte de Santander

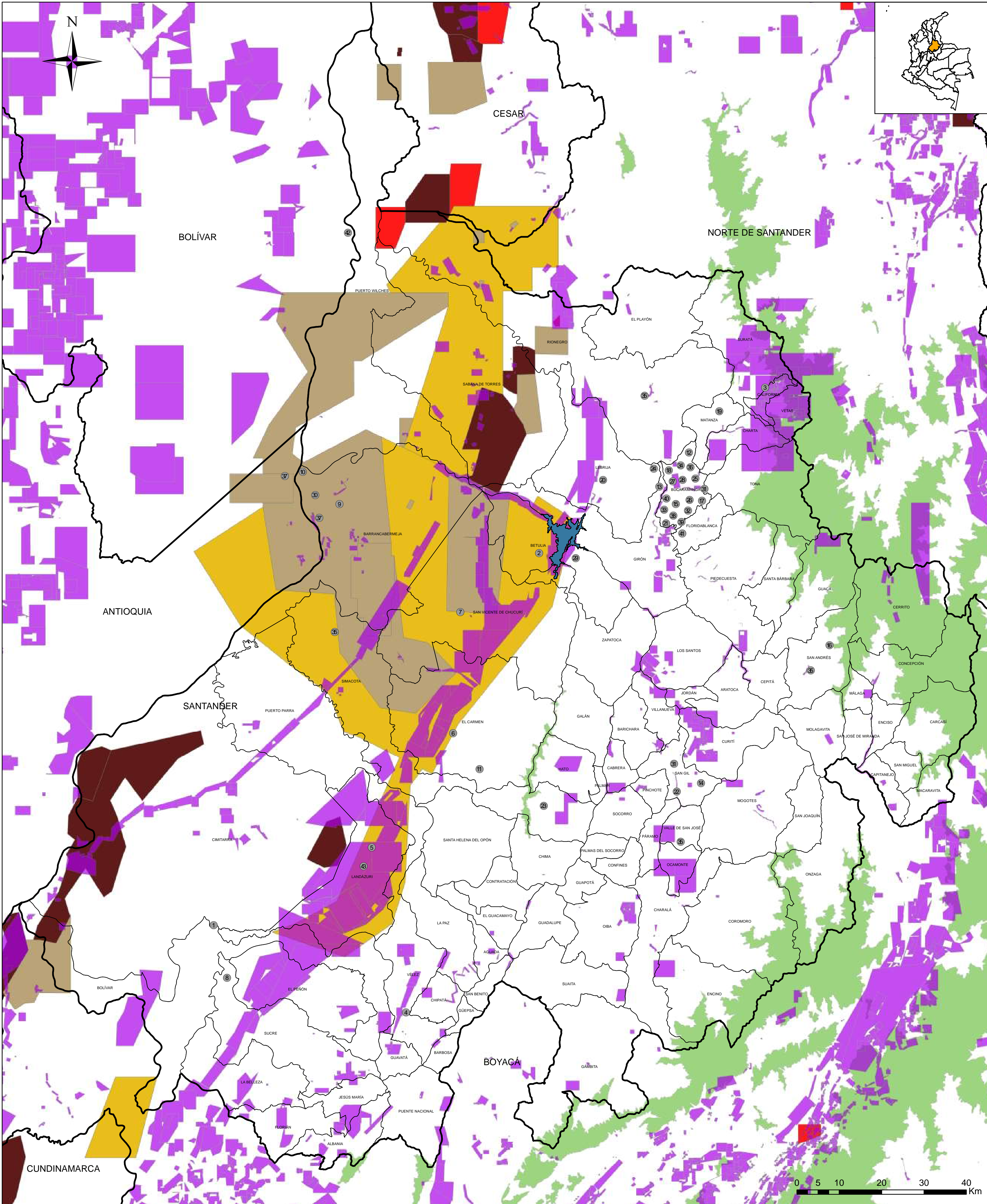

Procesos organizativos y política minero-energética. Departamento de Santander
Agenda Común para la paz desde los territorios

Este mapa es un producto colectivo, realizado en Bucaramanga en el mes de febrero y octubre del año 2016, por líderes y lideresas sociales de la Región Nororiental que participan en el proceso de la Agenda Común para la paz desde los territorios. En él, se muestran algunas prácticas de organizaciones sociales populares mas no la totalidad de las mismas. Su digitalización estuvo a cargo de Planeta Paz.

Fuente cartográfica: Instituto Geográfico Agustín Codazzi, Agencia Nacional de Minería, Agencia Nacional de Hidrocarburos.



- ▬ Límite departamental
- ▭ Límite municipal
- ▬ Hidrosogamoso
- Hidrocarburos octubre 2016**
- Área de explotación
- Convenio de explotación y explotación
- Convenio de explotación
- Producción en explotación con Ecopetrol
- Titulos mineros a 2014
- Páramos
- Procesos de organizativos populares**
- ① Asociación de Trabajadores Campesinos del Carare

- ② Movimiento Social en Defensa de los Ríos Sogamoso y Chucuri
- ③ Comité en Defensa del Páramo de Santurbán
- ④ Red de Mujeres de la provincia de Vélez
- ⑤ Comunidades Unidas Opón
- ⑥ Cordecar
- ⑦ Comité de Defensa Yariquiez
- ⑧ Consejo Comunitario de Cevichero
- ⑨ Espacio de trabajadores y trabajadoras de DDHH
- ⑩ Asociación Campesina del Valle del Rio Cimitarra
- ⑪ Comité de Defensa del Cerro de Los Andes
- ⑫ Mesa Regional Agropecuaria

CONVENCIONES

- ⑬ Bucaramanga Vive
- ⑭ Mesa de Integración Regional
- ⑮ Mesa Universitaria por la paz
- ⑯ Grupo de defensa de la Laguna Ortices
- ⑰ Corambiente
- ⑱ Asociación departamental de mujeres de Santander
- ⑲ Asociación de mujeres del municipio de Matanza
- ⑳ Asociación de mujeres campesinas de Lebríja
- ㉑ Proyectar
- ㉒ El Común
- ㉓ Red de Defensores Ambientales
- ㉔ ANUC
- ㉕ ACEU
- ㉖ Asfades
- ㉗ Andas
- ㉘ Ruta Pacifica de las mujeres Santander
- ㉙ Movimiento Ríos Vivos
- ㉚ Minga Afrolibertarios
- ㉛ MAIS
- ㉜ Sintraunicol
- ㉝ Movimiento Marcha Patriótica
- ㉞ Congreso de los Pueblos
- ㉟ Red departamental de mujeres víctimas Las Auras
- ㊱ Corporación Nación
- ㊲ Frente Amplio por la paz
- ㊳ Andescol
- ㊴ Ciudad en Movimiento
- ㊵ Fundación Mujer y Futuro
- ㊶ Movice Santander
- ㊷ Comité Civico de Simití
- ㊸ Consejo Comunitario Afrodescendiente el Kicaharó
- ㊹ Escuela de formación popular Sandra Rondón Pinto
- ㊺ Programa de Desarrollo y Paz del Magdalena Medio
- ㊻ Tierra y Vida

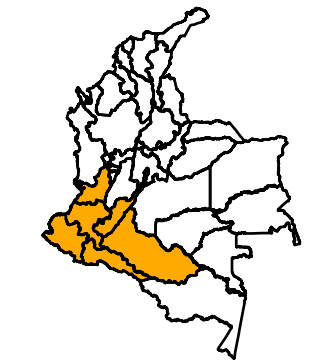
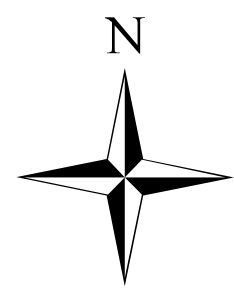

Prácticas sociales y dinámicas organizativas populares de construcción de paz. Región Suroccidente

Agenda Común para la paz desde los territorios

Este mapa es un producto colectivo, realizado en Popayán en el mes de enero del año 2016, por líderes y lideresas sociales de la Región Suroccidente que participan de la Agenda Común para la paz desde los territorios. En él, se muestran algunas prácticas de organizaciones sociales populares y procesos organizativos mas no la totalidad de los mismos. Su digitalización estuvo a cargo de Planeta Paz.

Fuente cartográfica: Instituto Geográfico Agustín Codazzi.



Convenciones

- Límite internacional
- ▭ Límite departamental
- ▭ Límite municipal
- Resguardos indígenas
- Territorios colectivos de comunidades negras

Prácticas y experiencias populares

- 1 Plan Etno-desarrollo Afro
- 2 Planes de vida Pueblos Indígenas
- 3 Planes de vida método Suyusama
- 4 Política Pública sectorial
- 5 Comité Unitario de Paro Nariño
- 6 Consejo comunitario de Mujeres de Pasto
- 7 Movimiento Piernas cruzadas
- 8 Mesa Municipal de Mujeres de Tumaco
- 9 Red de Emisoras Comunitarias
- 10 Presupuesto Participativo (Cabildos)
- 11 Escuela Nueva
- 12 Plan Patía
- 13 Prácticas de soberanía y autonomía alimentaria
- 14 Prácticas de salud propia e intercultural
- 15 Prácticas de educación propia y popular
- 16 Prácticas de defensa del agua y el territorio
- 17 Prácticas de educación popular
- 18 Prácticas de economía popular
- 19 Defensa del agua
- 20 Prácticas de memoria resistencia y movilización social
- 21 Comunicación, formación y educación popular
- 22 Experiencias agroecológicas ambientales
- 23 Reivindicación de los derechos de las mujeres
- 24 Saberes ancestrales

Dinámicas organizativas y procesos sociales

- 1 Palenque Afro-urbano
- 2 Asociación Campesinos y Cafeteros Norte de Nariño
- 3 Experiencias Agroecológicas Alternativas CIMA
- 4 Jóvenes Tesos
- 5 Tumacaso
- 6 Movimiento por la Defensa del Agua
- 7 Movimiento Campesino de la cordillera
- 8 Consulta Previa Palma
- 9 Consejos Comunitarios
- 10 Prácticas organizaciones sociales Caquetá
- 11 Procesos de unidad y socialización con las organizaciones para la formulación de política y propuesta de movilización
- 12 Elaboración del PLADIA y negociación con el Gobierno. Concertación sobre la sustitución de cultivos y la creación de fincas agroecológicas
- 13 Incidencia política en espacios de decisión
- 14 Organizaciones sociales:
- 15 Organizaciones de víctimas

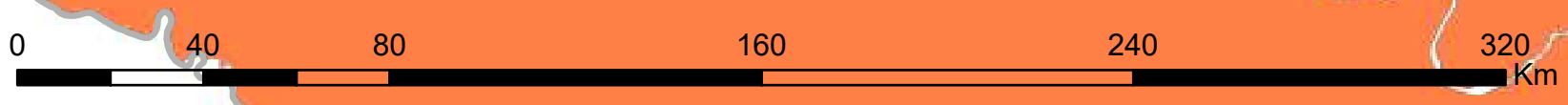
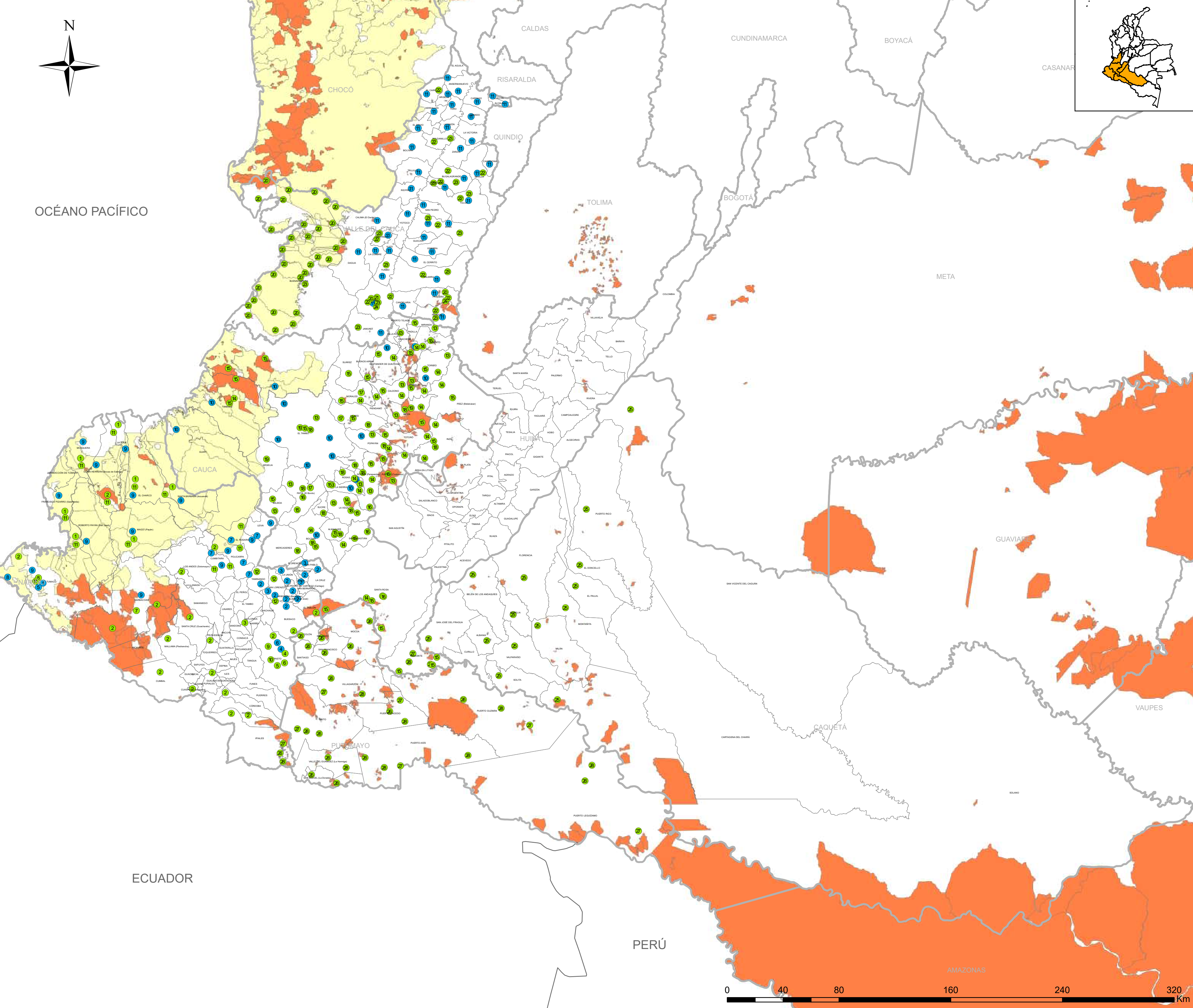

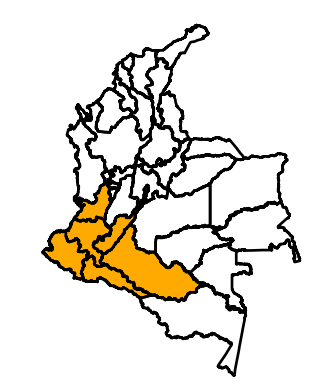
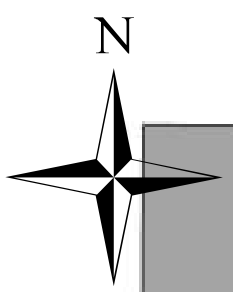

Política minero-energética, áreas protegidas y páramos. Región Suroccidente

Agenda Común para la paz desde los territorios

Realizado por equipo Planeta Paz. Diciembre de 2016.
 Fuente cartográfica: Instituto Geográfico Agustín Codazzi, Agencia Nacional de Hidrocarburos, Agencia Nacional de Minería.



Convenciones

- Límite internacional
 - ▭ Límite departamental
 - ▭ Límite municipal
 - Páramos
 - Superficie de área protegida declarada
 - Títulos mineros a 2014
- Hidrocarburos región suroccidente octubre 2016**
- Área de explotación
 - Área disponible
 - ▨ Área reservada
 - Convenio de exploración y explotación
 - Convenio de explotación
 - Evaluación técnica con Agencia Nacional de Hidrocarburos
 - Exploración con Agencia Nacional de Hidrocarburos
 - Producción en asociación con Ecopetrol

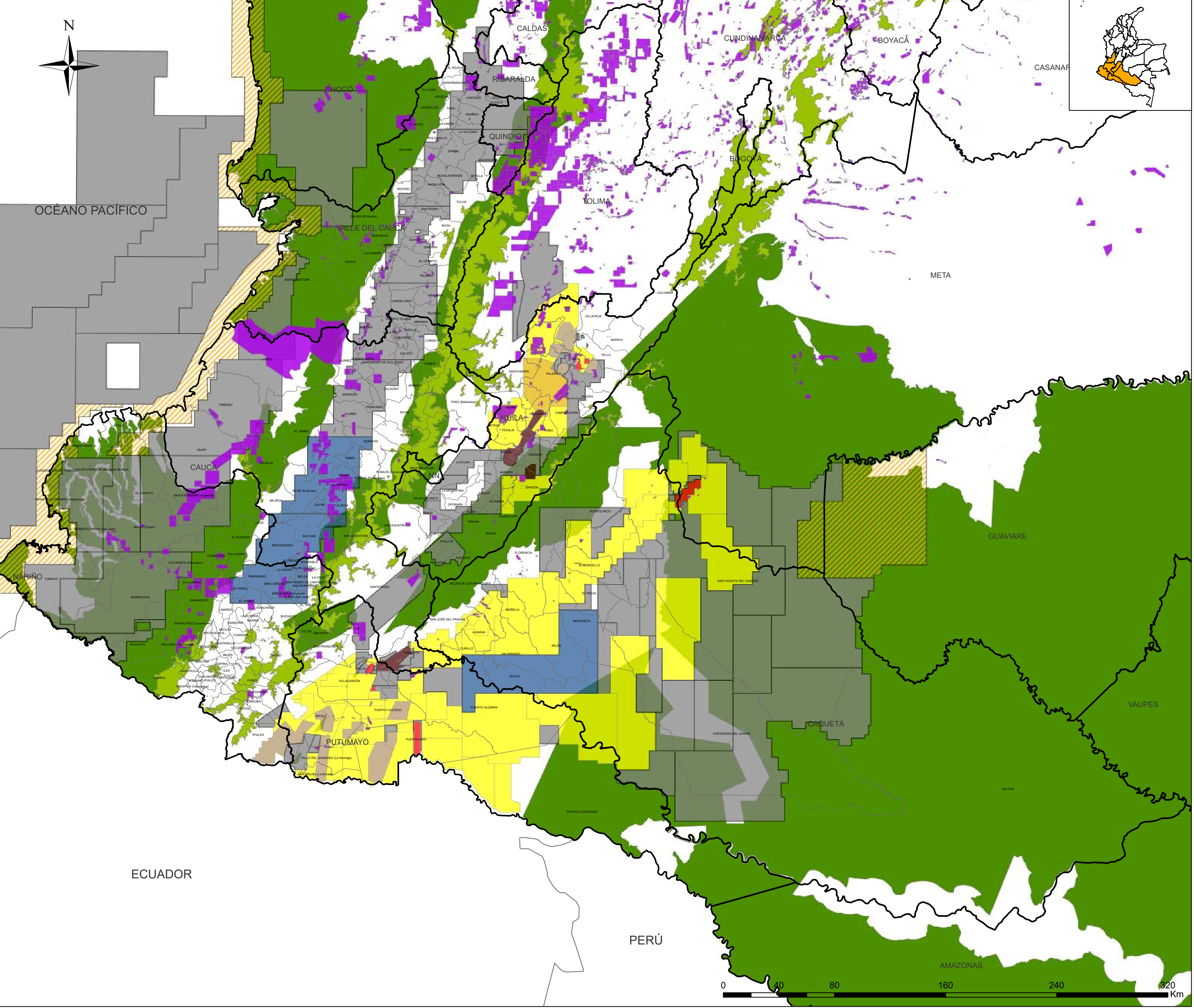

ECUADOR

PERÚ

